Региональный проект «ЯКлассный библиотекарь».

«Цифровая школьная библиотека»

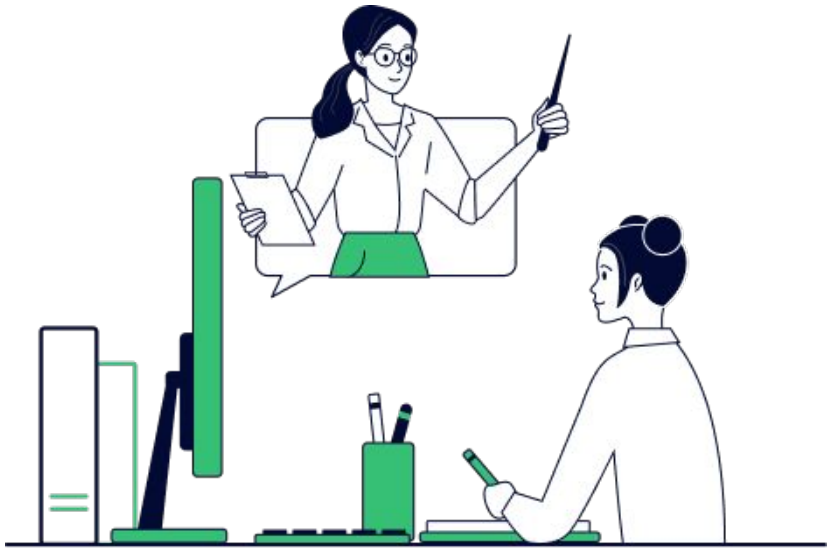

Входит в группу компаний ВК (Вконтакте)

Sk Участник

Федеральный закон «Об образовании в Российской Федерации»

Статья 18

Печатные и электронные образовательные и информационные ресурсы

В организациях, осуществляющих образовательную деятельность, в целях обеспечения реализации образовательных программ ***формируются библиотеки, в том числе цифровые (электронные) библиотеки,*** обеспечивающие доступ к профессиональным базам данных, информационным справочным и поисковым системам, а также иным информационным ресурсам.

Библиотечный фонд должен быть укомплектован печатными и (или) ***электронными учебными изданиями*** (включая учебники и учебные пособия), методическими и периодическими изданиями по всем входящим в реализуемые основные образовательные программы учебным предметам, курсам, дисциплинам (модулям).

Информационное письмо о проекте

МИНИСТЕРСТВО ОБРАЗОВАНИЯ НОВОСИБИРСКОЙ ОБЛАСТИ

ГОСУДАРСТВЕННОЕ АВТОНОМНОЕ УЧРЕЖДЕНИЕ
ДОПОЛНИТЕЛЬНОГО ПРОФЕССИОНАЛЬНОГО ОБРАЗОВАНИЯ НОВОСИБИРСКОЙ ОБЛАСТИ
«НОВОСИБИРСКИЙ ИНСТИТУТ ПОВЫШЕНИЯ КВАЛИФИКАЦИИ
И ПЕРЕПОДГОТОВКИ РАБОТНИКОВ ОБРАЗОВАНИЯ» (ГАУ ДПО НСО НИПКиПРО)

Красный проспект, д. 2, Новосибирск г., 630007
тел. (383) 223-32-68; e-mail: nipkipro@edu54.ru; https://nipkipro.ru;
ОКПО 35563521 ОГРН 1025402492390; ИНН 5406011281 КПП 540601001

18.09.2024 № 162/01-49
На № _____ от _____

О проекте
«ЯКлассный библиотекарь»
цифрового образовательного
ресурса ЯКласс

Руководителям органов управления
образования муниципальных районов
и городских округов

Начальнику департамента образования
мэрии г. Новосибирска
Ахметгарееву Р.М.

ИНФОРМАЦИОННОЕ ПИСЬМО

Уважаемые руководители!

Информируем Вас, что ГАУ ДПО НСО НИПКиПРО совместно с цифровым образовательным ресурсом «ЯКласс» (далее - ЦОР «ЯКласс»: https://www.yaklass.ru) запускает проект «ЯКлассный библиотекарь» (далее - Проект).

В соответствии с приказом Министерства просвещения Российской Федерации от 18.07.2024 № 499 ресурс «ЯКласс» входит в федеральный перечень электронных образовательных ресурсов, допущенных к использованию при реализации имеющих государственную аккредитацию образовательных программ начального общего, основного общего, среднего общего образования.

Ознакомиться с приказом можно по ссылке:
http://publication.pravo.gov.ru/document/0001202408160022

Цель проекта: оказание методической поддержки и развитие цифровых компетенций библиотечных специалистов образовательных организаций региона. **Мероприятия пройдут с 1 октября по 30 декабря 2024 года.** Все мероприятия проводятся онлайн.

https://clck.ru/3Ddxim

Цель проекта:

Сформировать и развить навыки использования современных цифровых технологий в образовательном процессе школьных библиотек

Задачи проекта:

- совершенствование цифровых компетенций педагогов-библиотекарей;
- развитие опыта использования верифицированного контента в учебной деятельности;
- формирование цифровых библиотек ОО в процессе внедрения основных требований обновлённых ФГОС.

Статистика проекта:

Всего заявок - 160
Прошли регистрацию на сайте - 114 участников
В чате Сферум - 48 участника
Нет регистрации - 46 участников???

Региональный проект “ЯКлассный библиотекарь”

1. **Приём заявок** - до 02.10.2024 (включительно)

2. **Установочный вебинар** - 02.10.24, 14.00

3. **Практико-ориентированные вебинары:**
   1. «Цифровая школьная библиотека» - 11.10.24, 14.00
   2. «Школьная библиотека в цифровой среде: новые инструменты и возможности» - 15.10.24, 14.00

4. **Практическая деятельность участников** - 02.10 - 30.11.24

5. **Оценка цифровых компетенций библиотекаря в форме тестирования** 15.11-15.12.24

6. **Круглый стол по результатам проекта.** Награждение - 24.12.2024

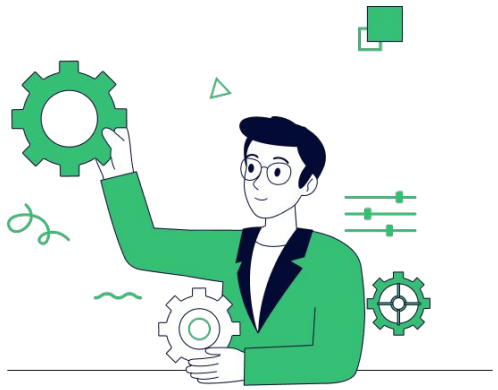

Круглый стол по итогам проекта

Участие в тестировании по ИКТ компетенциям

Проведение общешкольных викторин в октябре и ноябре.
Направление информации: https://clck.ru/3DdwTJ

Посещение обучающих вебинаров:
11.10.24- https://edu54.ru/videocast/view/1209636 и
15.10.24 - https://edu54.ru/videocast/view/1209641

Вступление в сообщества:
ВК - https://vk.com/yaklassnso
Чат СФЕРУМ - https://clck.ru/3DdwAU

Регистрация на ресурсе “ЯКласс” инструкция

Используйте ЯКласс для проведения внеклассных мероприятий

Создавайте

- квест-уроки
- викторины
- онлайн-экскурсии

Проводите

- тематические дни
- классные часы

Видеоинструкции по работе с ЯКласс

1. **Регистрация :** Педагога Обучающихся
2. Выдача проверочных работ
3. Просмотр результатов проверочной работы
4. Создание собственных заданий

Цифровая библиотека “ЯКласс”

Предметная линейка с 1 - 11 класс

В помощь учителям:
Видеоинструкции по использованию ЯКласс

Смотреть

Конкурсы
Обучение грамоте
Русский язык
Литературное чтение
Математика
Алгебра
Геометрия
Вероятность и статистика
Информатика
Математика ПРО
Окружающий мир
География
Биология
Физика
Химия
Обществознание
История
Курс по финансовой грамотности
Литературное чтение 1С
Английский язык

Курс по правовой грамотности
Видеоуроки ИнтернетУрок
Правила дорожного движения
Всероссийские проверочные работы 4 класс
Всероссийские проверочные работы 5 класс
Всероссийские проверочные работы 6 класс
Всероссийские проверочные работы 7 класс
Всероссийские проверочные работы 8 класс
Всероссийские проверочные работы 11 класс
Всероссийские проверочные работы СПО
Основной государственный экзамен
Единый государственный экзамен
Итоговый контроль
Яклассная Олимпиада
Основы финансовой грамотности
Переменка
Воспитательная работа
Функциональная грамотность
ИИТО ЮНЕСКО: цифровые инструменты для учителя
Самоучитель по ЦОР "ЯКласс»

Обновления предметов

Тематические разделы

Разговоры о важном	Видеоуроки	5 фактов	Полезные разделы
Что значит быть взрослым ?	А.С.Пушкин	5 фактов о Гоголе	Библиографическая культура
Дорогами России	Д.И. Менделеев	5 фактов о Лобачевском	Видеоуроки
День народного единства	А.Ахматова	5 фактов о Чайковском	Разговоры о важном
День матери	Тайны пиковой дамы. Что хотел сказать Пушкин?	5 фактов об Эйнштейне	Воспитательная работа
Герои нашего времени	Символы Победы	5 фактов о Тургеневе	Литературное чтение
	А. С. Пушкин. «Повести покойного Ивана Петровича Белкина»	5 фактов о Чехове	Переменка
	Загадки Льюиса Кэрролла. Раскрываем тайны «Алисы в стране чудес»	5 фактов о Моцарте	ПДД
		5 фактов об Успенском	
		5 фактов о Бетховене	
		5 фактов О М.В. Ломоносове	
		5 фактов о М.Складовской-Кюри	
		5 фактов о М.Ю.Лермнотове	
		5 фактов об А.С.Пушкине	
		5 фактов о Булгакове	

Предмет “Литературное чтение”

1. Мир сказок. Сказка народная и литературная
2. Произведения о детях и для детей
3. Произведения о родной природе
4. Устное народное творчество – малые фольклорные жанры
5. Произведения о братьях наших меньших
6. Звуки и краски родной природы в разные времена года
7. Мир сказок
8. Русские писатели

А.С. Пушкин: 225 лет со дня рождения. К уроку «Разговоры о важном»

Видео	Проверочная работа	Рабочие листы

5 фактов о Гоголе. 215 лет со дня рождения. К уроку «Разговоры о важном»

Видео

Проверочная работа

Рабочие листы

ЯКласс. Предмет «Воспитательная работа» и «Переменка»

Предмет включает **материалы** согласно календарному плану воспитательных мероприятий и календарю обязательных классных часов

+

наградные материалы для проведения викторин и конкурсов

Воспитательная работа

Переменка

XII. День Волги

XIII. День реки Лены

XIV. Ко Дню России. С чего начинается Родина

XV. Нам по пути

XVI. Кавказ

XVII. Крым. Севастополь

На ЦОР ЯКласс также размещены материалы, которые могут быть использованы при реализации теоретической и практической составляющей проекта **“Орлята России”**

Видеоматериалы о семье и для семьи

ЦОР «ЯКласс» представляет различные видеоматериалы для детей и их родителей:

- ★ тематические вебинары и стримы;
- ★ видеоуроки;
- ★ мультфильмы;
- ★ видео к «Разговорам о важном».

Данные материалы рассказывают не только о семейных ценностях, но и поднимают актуальные вопросы о взаимодействии семьи и школы.

Всероссийская онлайн-конференция «Семья и школа 2.0: современные форматы взаимодействия и сотрудничества»

Дата и время проведения: 11 апреля 2024 года в 13:00 (мск)

Смотреть

«Мы вместе». Познавательный мультфильм к уроку «Разговоры о важном» о взаимоотношениях в семье

Дата и время публикации: 15 ноября в 12:00 (МСК)

Смотреть

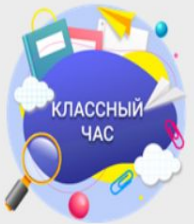

Строим отношения с родителями за 3 шага и готовим подарок ко Дню матери (10+)

Дата и время проведения: 26 ноября в 12:00 (МСК)

Смотреть

ЯКласс

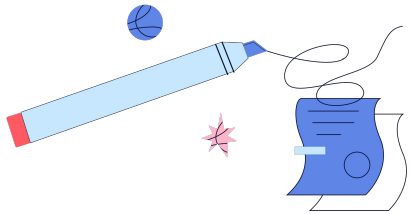

Познавательные мультфильмы «А ты знаешь?», цикл «Россия»

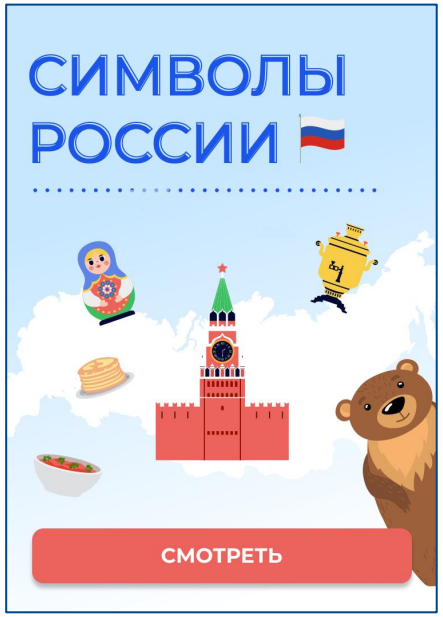

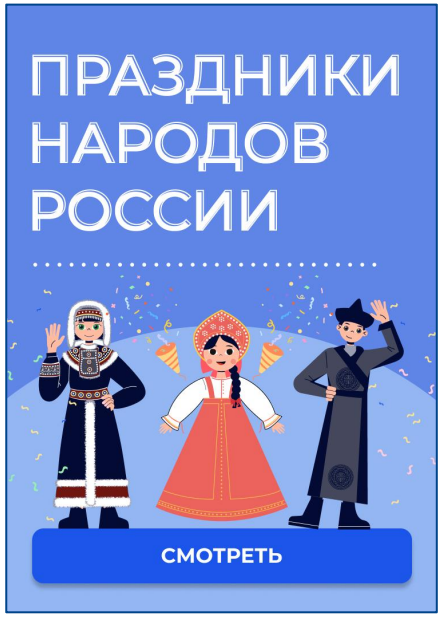

Используйте ЯКласс для профориентации

Раздел опубликован в предмете “Воспитательная работа” как одно из направлений этой деятельности в школе.

Кроме того ЯКласс проводит онлайн вебинары для родителей на тему профессиональной ориентации, в том числе о кадровых потребностях современного рынка труда

“ЯКласс” предлагает Материалы по ***ПРОФОРИЕНТАЦИИ***

- **руководство по выбору профессии**, которое может использовать как учитель, так и учащийся и его родители;
- **психологические тесты** с автоматической проверкой на определение профессионального типа личности и сферы интересов с подробной **расшифровкой** результатов;
- **каталог профессий** с описанием задач, необходимых качеств и навыков;
- **навигацию** пользователей **в наши основные предметы**, персонализированную под каждый тип профессии.

Материалы по безопасности

Предметы / Воспитательная работа / Сентябрь / Материалы для подготовки и проведения занятий

Сентябрь — месяц безопасности (ПДД)

Новая проверочная работа Результаты учащихся Задать классу

Материалы для учителей

1. Подготовка к классному часу. Сентябрь — месяц безопасности (ПДД). 1–4 классы
2. Подготовка к классному часу. Сентябрь — месяц безопасности (ПДД). 5–9 классы
3. Методическое описание

Тесты

1. Сентябрь — месяц безопасности (ПДД). 1–4 классы
   Сложность: среднее — 11
2. Сентябрь — месяц безопасности (ПДД). 5–9 классы
   Сложность: среднее — 12

Правила дорожного движения

Безопасность

1. Материалы для проведения конкурса «ЯКлассный пешеход» (1–4 классы)
2. Материалы для проведения конкурса «ЯКлассный пешеход» (5–8 классы)

Алгоритм работы с материалами ЯКласс

Демонстрация теории

Теория:

Фотосинтез главным образом происходи
листовой пластинки лист имеет большу
средой и солнечным светом.

Фотосинтез протекает в хлоропластах. В
света растение с помощью зелёного хло
органические вещества из неорганическ

Обрати внимание!

Фотосинтез всегда поддерживает
почвы воды и минеральных соле

Фотосинтез — очень сложный многоступенчатый процесс, состоящий из двух основ
этапов.

Предметы / Интерактивные задания от 1С:Школа / Окружающий мир / 3 класс / Атмосфера Земли

1. Влияние Солнца

Теория:

Включая и выключая Солнце, исследуй, что происходит при нагревании и охлаждении поверхности Земли и воздуха.
Но ведь Солнце нельзя включить или выключить! Да и деревья не зеленеют сразу после таяния снега! Сравни модель и реальность. Что же и почему происходит на самом деле?

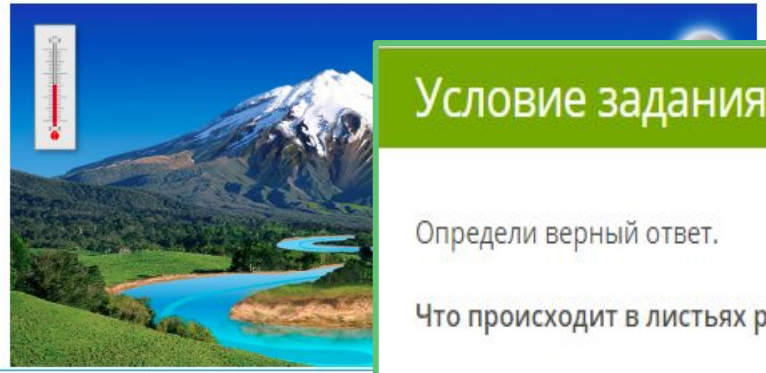

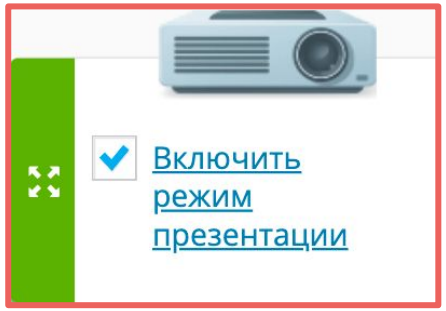

Условие задания:

Определи верный ответ.

Что происходит в листьях растений при фотосинтезе? Растения

- осуществляют дыхание
- осуществляют образование органических веществ из неорганических
- осуществляют испарение воды
- осуществляют образование сложных неорганических веществ

Ответить!

Многовариантность каждого задания для фронтальных опросов, для выдачи на дом

Задания

1. Закончи предложение
   Сложность: лёгкое
2. Выбери силу взаимодействия
   Сложность: лёгкое
3. Работа с рисунком
   Сложность: лёгкое
4. Определи величину силы трения
   Сложность: среднее
5. Вставь пропущенные слова
   Сложность: среднее
6. Сделай вывод
   Сложность: среднее
7. Трение полезное и вредное
   Сложность: сложное
8. Направление силы трения
   Сложность: сложное
9. Проанализируй рисунок
   Сложность: сложное

Результат:

Всё верно, молодец!
Заработано баллов: 2 / 2

Трактор при вспашке земли, двигаясь равномерно, развил силу тяги 15кН
Какова сила трения, возникающая при движении трактора?

Ответ: сила трения, возникающая при движении трактора, равна 15 кН.

Решить ещё раз!

- дифференцированы по сложности
- различные форматы
- многовариантность

Проверочные тесты (скрыты от учеников)

1. Домашняя работа по теме Взаимодействие тел. Сила трения
   Сложность: среднее
2. Проверочная работа по теме Взаимодействие тел. Сила трения
   Сложность: среднее

Как выдать проверочную

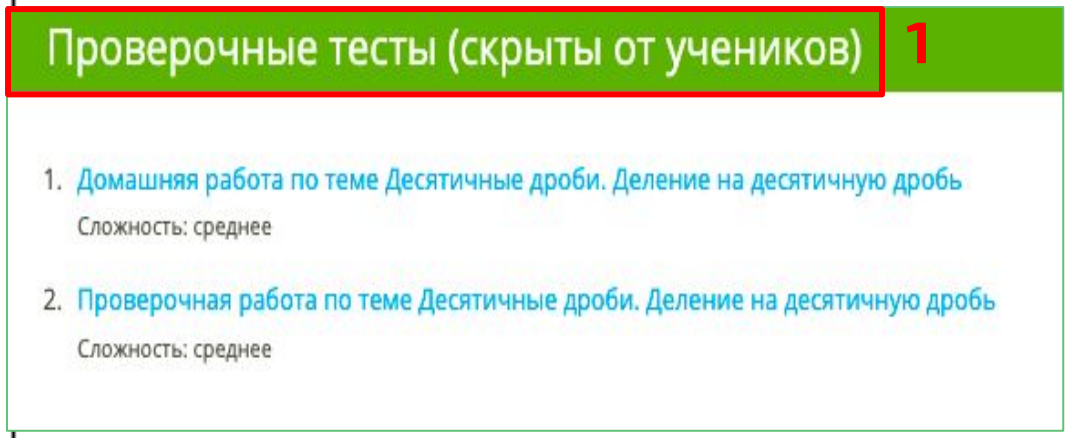

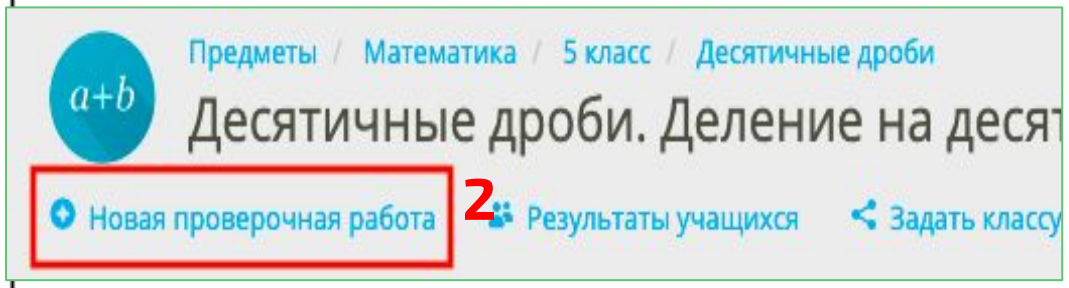

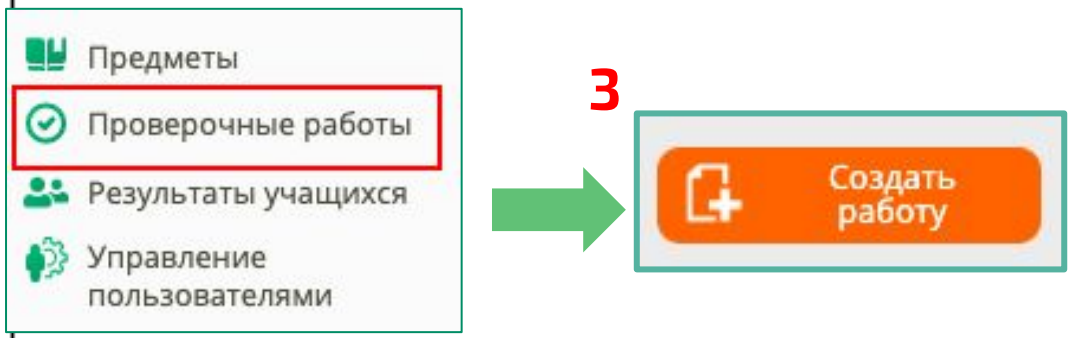

В любой теме по Предмету:

- готовая работа (**1**)
- кнопка под названием темы (Вы создадите работу с нуля) (**2**

Левое меню платформы:

- кнопка «создать работу» в разделе «Проверочные работы» (**3**)

Краткая видео инструкция

Гибкие настройки проверочной. Создание своих заданий

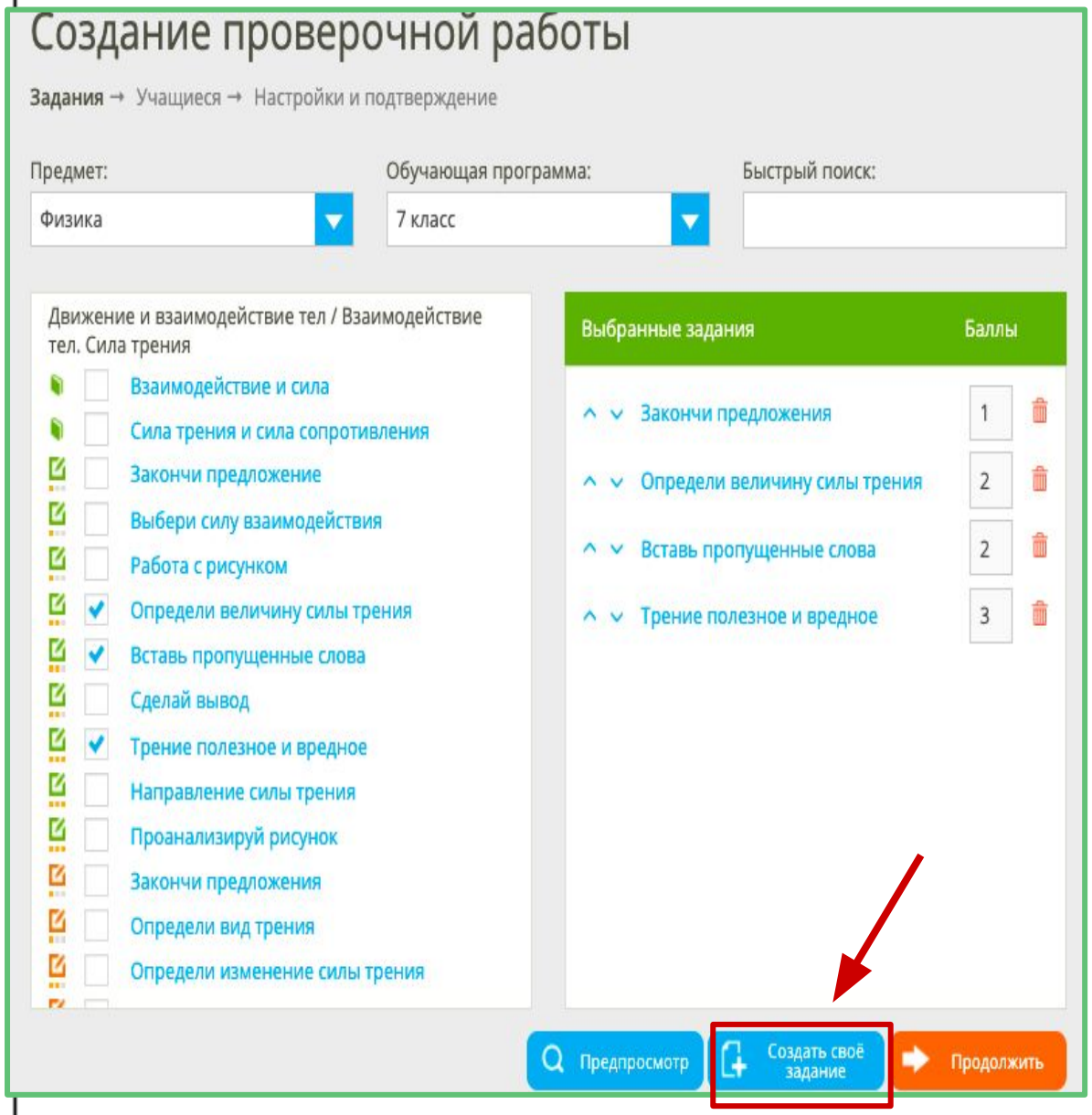

- добавляйте теорию
- добавляйте повторение из других тем/классов
- дублируйте задания
- формируйте свою структуру

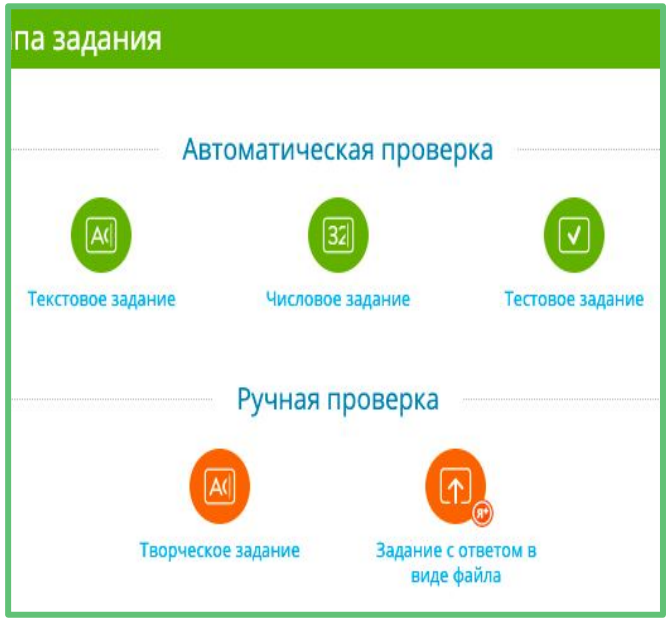

- создавайте свои задания **(краткие видео инструкции)**

Проверка домашних заданий

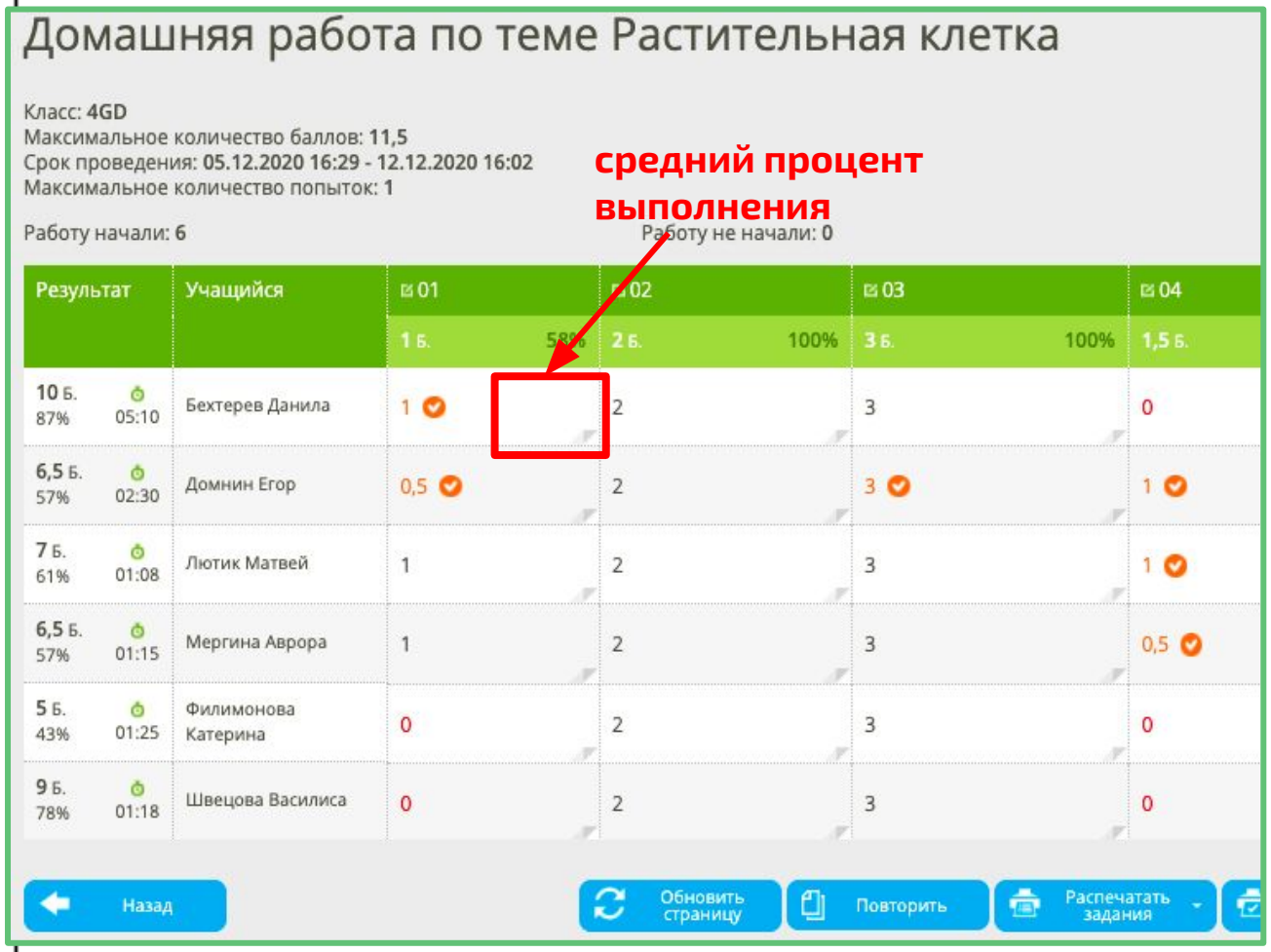

Возможность:

- автоматической проверки
- зайти в каждое задание и исправить баллы/написать сообщение ученику
- выдать проверочную еще раз
- поделиться с коллегами
- распечатать задания
- скачать/ распечатать результаты;
- сортировка по учащимся;
- сортировка по результатам.

Таблица перевода % в оценку

Задание на дом

1. Создать проверочную работу. Опубликовать ее для учащихся. Ссылку направить в чат Сферум проекта.

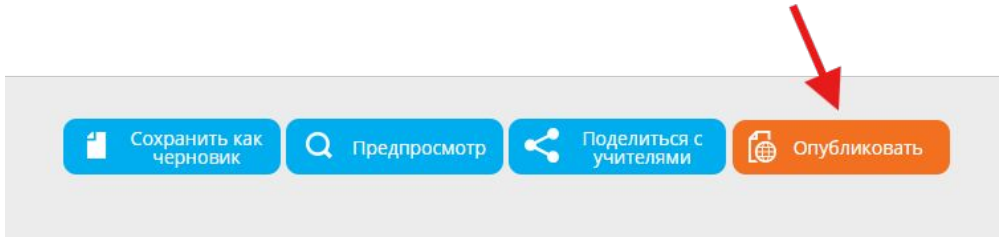

2. Создать проверочную. Поделиться ей с учителем. Ссылку направить в чат Сферум.

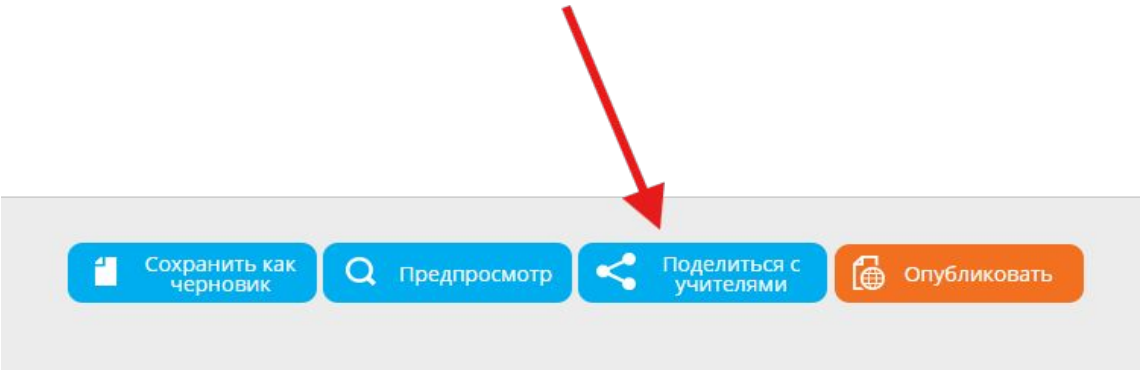

Выдавайте сертификаты и дипломы активным ученикам

Ссылки для скачивания

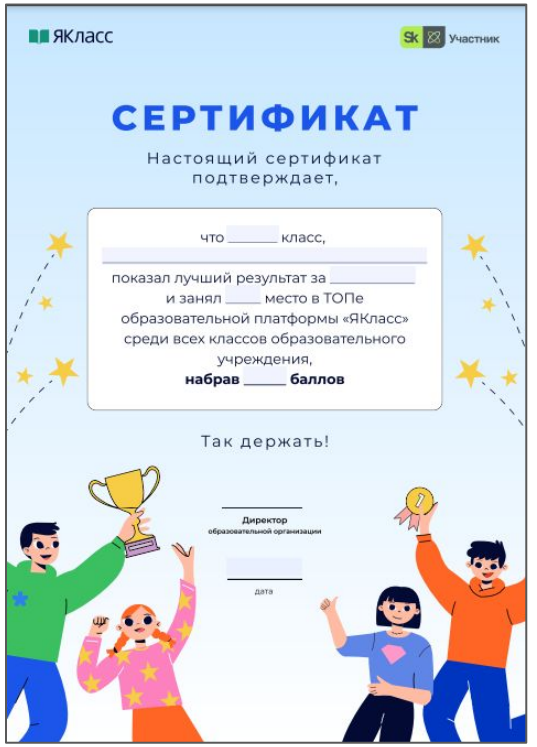

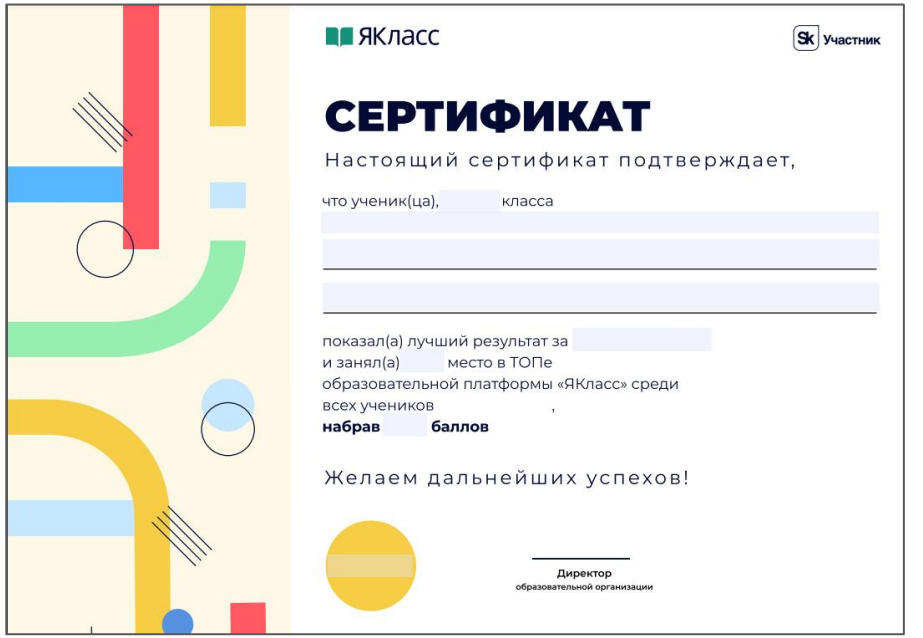

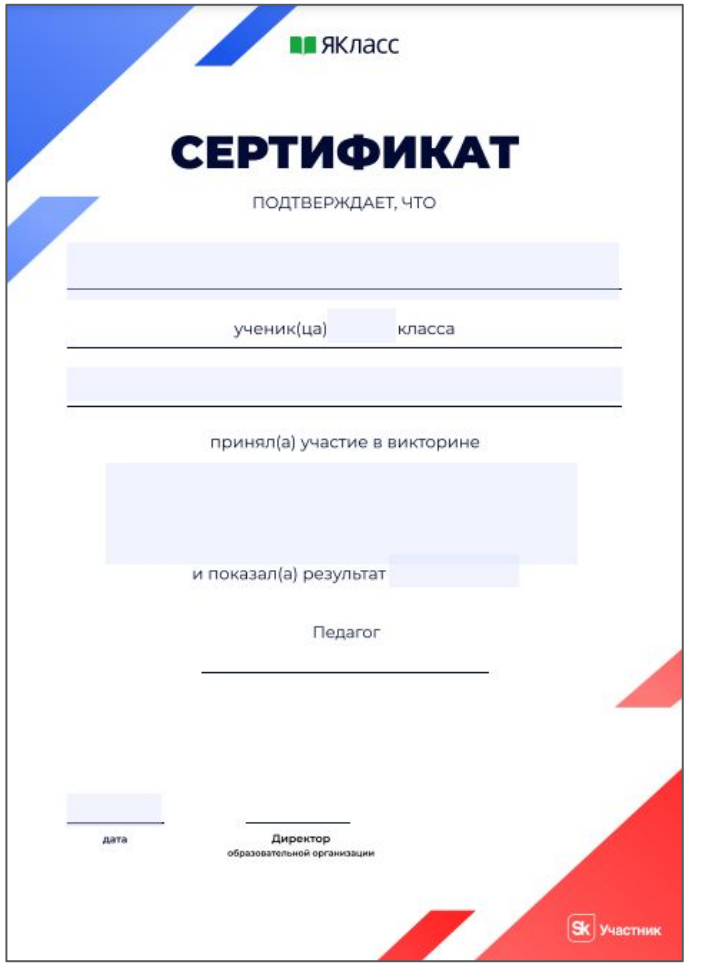

Спасибо за внимание!

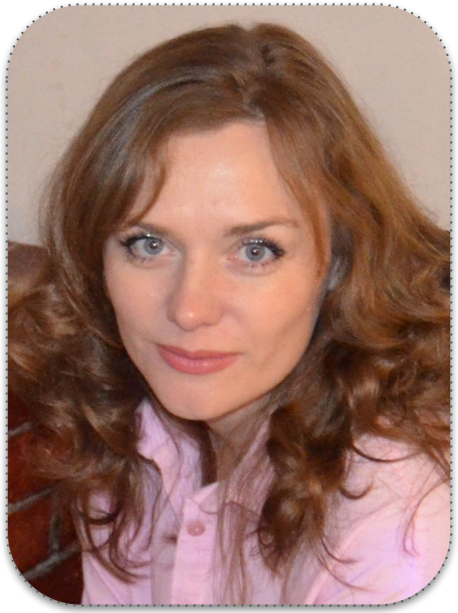

Региональный менеджер по Новосибирской,
Кемеровской и Томской областям

Крылова Наталья Александровна

Почта: krylova-natalia@yaklass.ru

Телефон: +7 913 938 55 04

Подключитесь к региональному сообществу в телеграм

Ссылка на телеграм vk.com/yaklasskuzbas vk.com/yaklassnsc

Служба поддержки с 8.00 до 20.00 (мск):

8 800 301 35 75